Je hebt gehoord over een park. Je wilt graag een keer naar het park toe gaan. Je wilt iemand vragen om met je mee te gaan. Hoe doe je dit?

1 Ik bel een vriend en vraag die om mee te gaan.

2 Ik vraag het aan een familielid.

3 Ik vraag het aan iemand in mijn school/lesgroep.

4 Ik vraag het aan een buurman of -vrouw.

5 Ik vraag het aan iemand op straat.

Je hebt lekkage bij jou thuis. Wat doe je om het op te lossen?

1 Ik neem contact op met de huisbaas.

2 Ik bel de politie.

3 Ik los het probleem zelf op.

4 Ik vraag buren om hulp.

Thuis, familie en vrienden

2a

Co-funded by the European Union

Alternative Ways

Thuis, familie en vrienden

1

Co-funded by the European Union

Alternative Ways

Vertel aan iemand wat jij doet op een normale dag. Wat doe je 's morgens, 's middags en 's avond's?

Je wilt naar een park gaan waar je over hebt gehoord. Hoe vind je de weg naar het park?

1 Ik gebruik Google Maps.

2 Ik vraag een buurman of buurvrouw.

3 Ik vraag het aan mijn docent.

4 Ik ga en zie wel waar ik uitkom.

Thuis, familie en vrienden

3

Co-funded by the European Union

Alternative Ways

Thuis, familie en vrienden

2b

Co-funded by the European Union

Alternative Ways

Hoe maak jij vrienden in je nieuwe land?

1 Ik probeer het, maar weet niet hoe ik vrienden moet maken.

2 Ik nodig mijn buren uit om koffie te komen drinken.

3 Ik praat met mensen op straat.

4 Ik spreek in mijn eigen taal met andere cursisten.

Je gaat mensen uitnodigen om te komen eten. Zet de kaartjes van opdracht 5 in de juiste volgorde. Wat doe je allemaal en wat doe je eerst en wat doe je daarna?

Thuis, familie en vrienden

4

Co-funded by the European Union

Alternative Ways

Thuis, familie en vrienden

5

Co-funded by the European Union

Alternative Ways

Thuis, familie en vrienden

Co-funded by the European Union

5

Alternative Ways

Thuis, familie en vrienden

Co-funded by the European Union

5

Alternative Ways

Boodschappen doen

koken

Thuis, familie en vrienden

Co-funded by
the European Union

5

Alternative Ways

Thuis, familie en vrienden

Co-funded by
the European Union

5

Alternative Ways

Genoeg geld hebben

Mensen uitnodigen

Thuis, familie en vrienden

Co-funded by the European Union

5

Alternative Ways

Thuis, familie en vrienden

Co-funded by the European Union

5

Alternative Ways

Kiezen wat je gaat koken

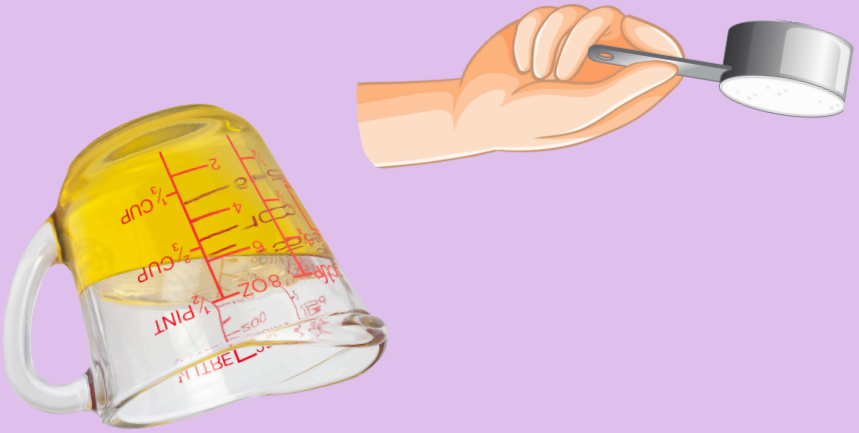

Hoeveel heb je nodig?

Thuis, familie en vrienden

Co-funded by the European Union

5

Alternative Ways

Thuis, familie en vrienden

Co-funded by the European Union

6

Alternative Ways

Het eten geven aan je gasten (opdienen)

Welk eten van je nieuwe land heb je geproefd of gemaakt ?

Wat zijn voordelen van kinderopvang?

1 Je kan naar werk of school gaan.

2 Je kinderen kunnen vrienden maken.

3 Je kinderen leren de nieuwe taal.

4 Jij krijgt contact met andere ouders.

5 Het is gratis.

Wanneer kun je de huisbaas (woningbouwvereniging) bellen? Gebruik de plaatjes van opdracht 6 als je wilt.

1 Als je problemen hebt met het betalen van de huur.

2 Als je last hebt van schimmel in je huis.

3 Als je je gordijnen niet mooi vindt.

4 Als je lekkage hebt.

5 Als je problemen met je buren hebt.

Thuis, familie en vrienden

7

Co-funded by the European Union

Alternative Ways

Thuis, familie en vrienden

6

Co-funded by the European Union

Alternative Ways

Thuis, familie en vrienden

Co-funded by the European Union

6

Alternative Ways

Thuis, familie en vrienden

Co-funded by the European Union

6

Alternative Ways

Schimmel

Lekkage

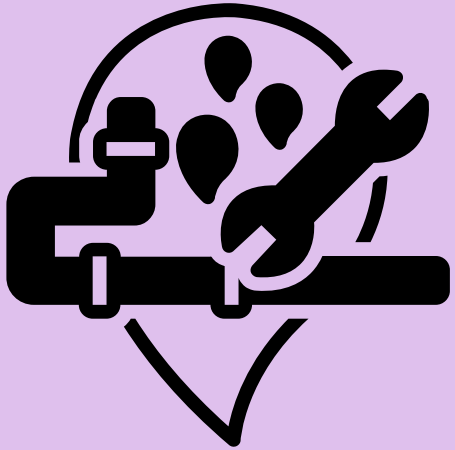

Thuis, familie en vrienden

Co-funded by the European Union

6

Alternative Ways

Thuis, familie en vrienden

Co-funded by the European Union

6

Alternative Ways

Als je je gordijnen niet mooi vindt.

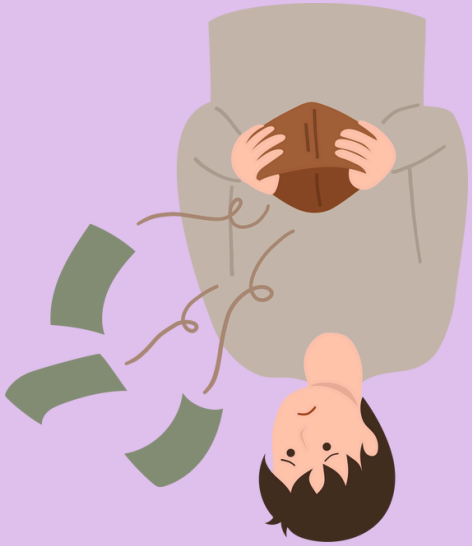

Problemen met het betalen van de huur.

Thuis, familie en vrienden

Co-funded by
the European Union

Thuis, familie en vrienden

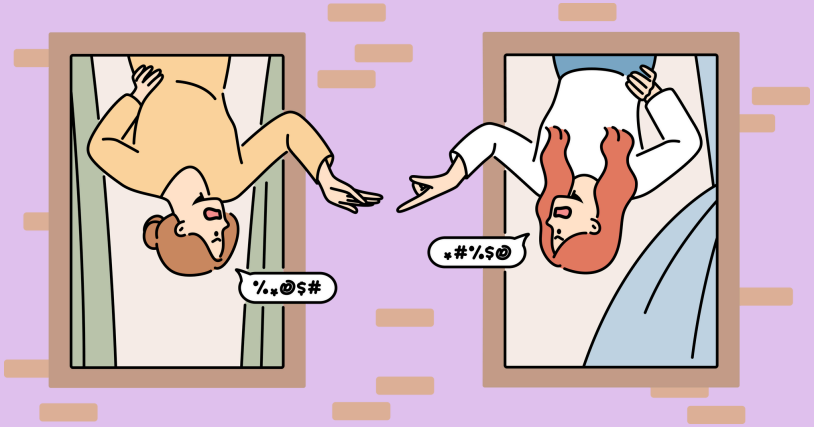

Problemen met de buren.

Wat zijn de voordelen van vriendschap?

1 Vriendschap is goed voor je gezondheid.

2 Je hebt iemand om mee te praten.

3 Je hebt iemand om dingen mee te doen.

4 Je hebt iemand die je kan helpen.

Je moet naar een ziekenhuis gaan. Maar je bent er nooit geweest. Hoe vind je de weg?

1 Ik vraag hulp bij het vinden van het adres.

2 Ik gebruik Google Maps om het adres te vinden.

3 Ik ga langs alle ziekenhuizen. Dan merk ik of ik bij de goede ben.

4 Ik vraag de dokter die me heeft verwezen om hulp.

Thuis, familie en vrienden

9

Co-funded by the European Union

Alternative Ways

Thuis, familie en vrienden

8

Co-funded by the European Union

Alternative Ways

Thuis, familie en vrienden

Co-funded by
the European Union

Alternative Ways

Thuis, familie en vrienden

Co-funded by
the European Union

Alternative Ways

Thuis, familie en vrienden

Co-funded by
the European Union

Alternative Ways

Thuis, familie en vrienden

Co-funded by
the European Union

Alternative Ways

Hobby's en interesses

Co-funded by the European Union

1

Alternative Ways

Hobby's en interesses

Co-funded by the European Union

2

Alternative Ways

Kijk naar de kaarten. Maak een top 3 van de activiteiten die jij het leukste vindt

Kiesdrie kaarten waarop verschillende vaardigheden staan.

Wat heb jij van je hobby's geleerd?

Hobby's en interesses

Co-funded by the European Union

1 & 2

Alternative Ways

Hobby's en interesses

Co-funded by the European Union

1 & 2

Alternative Ways

Hobby's en interesses

Co-funded by
the European Union

1 & 2

Alternative Ways

Hobby's en interesses

Co-funded by
the European Union

1 & 2

Alternative Ways

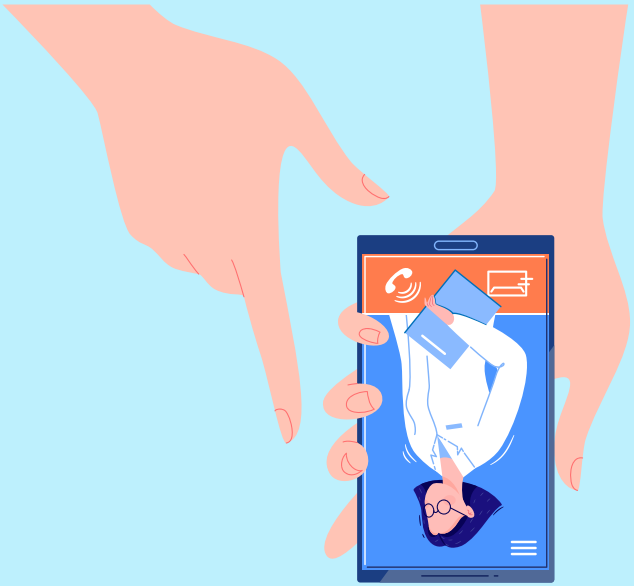

Hobby's en interesses

Co-funded by
the European Union

1 & 2

Alternative Ways

Hobby's en interesses

Co-funded by
the European Union

1 & 2

Alternative Ways

Hobby's en interesses

Co-funded by the European Union

1 & 2

Alternative Ways

Hobby's en interesses

Co-funded by the European Union

1 & 2

Alternative Ways

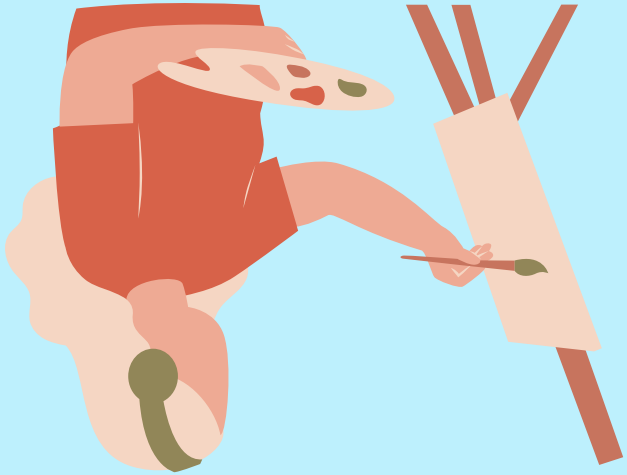

Hobby's en interesses

Co-funded by
the European Union

1 & 2

Alternative Ways

Hobby's en interesses

Co-funded by
the European Union

1 & 2

Alternative Ways

Hobby's en interesses

Co-funded by the European Union

1 & 2

Alternative Ways

Hobby's en interesses

Co-funded by the European Union

1 & 2

Alternative Ways

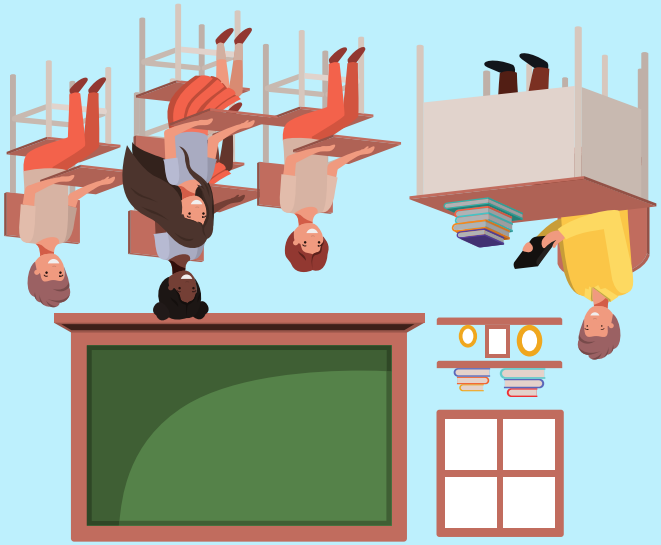

Hobby's en interesses

Co-funded by
the European Union

1 & 2

Alternative Ways

Hobby's en interesses

Co-funded by
the European Union

1 & 2

Alternative Ways

Hobby's en interesses

Co-funded by the European Union

1 & 2

Alternative Ways

Hobby's en interesses

Co-funded by the European Union

1 & 2

Alternative Ways

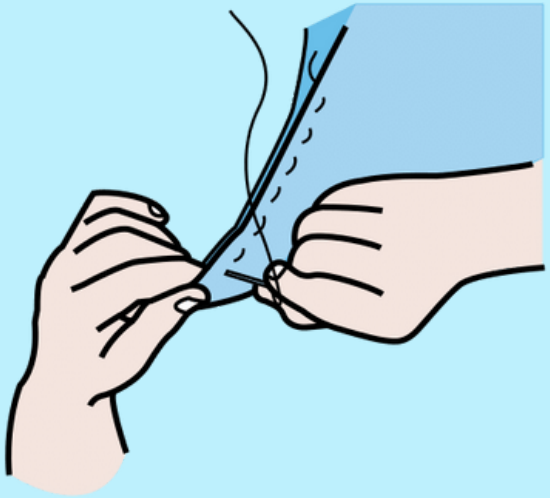

Hobby's en interesses

Co-funded by
the European Union

1 & 2

Alternative Ways

Hobby's en interesses

Co-funded by
the European Union

1 & 2

Alternative Ways

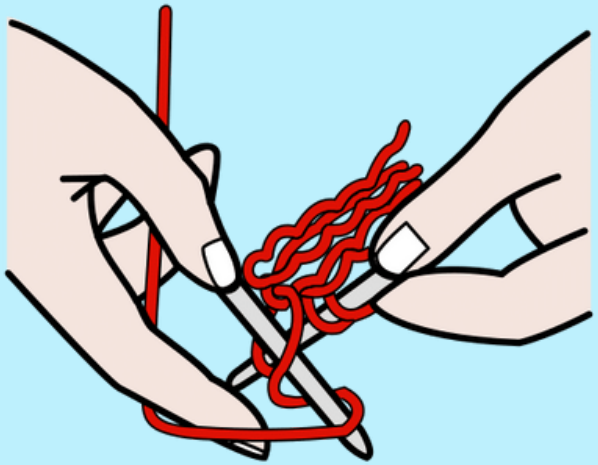

Hobby's en interesses

Co-funded by the European Union

2

Alternative Ways

Hobby's en interesses

Co-funded by the European Union

2

Alternative Ways

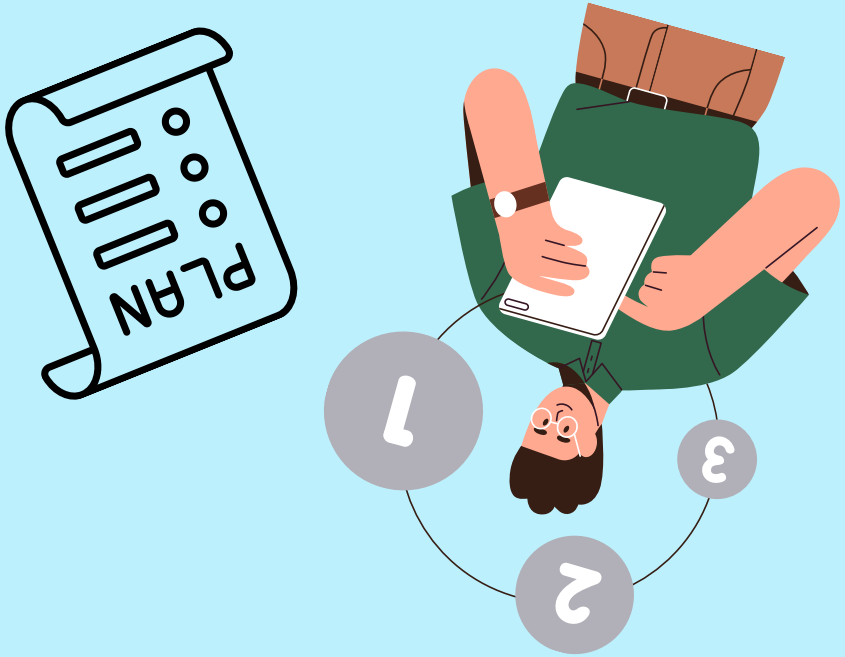

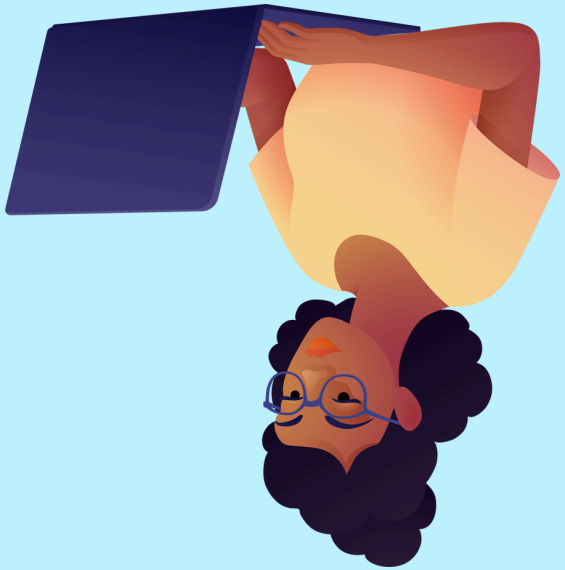

Hobby's en interesses

Co-funded by
the European Union

2

Alternative Ways

Hobby's en interesses

Co-funded by
the European Union

2

Alternative Ways

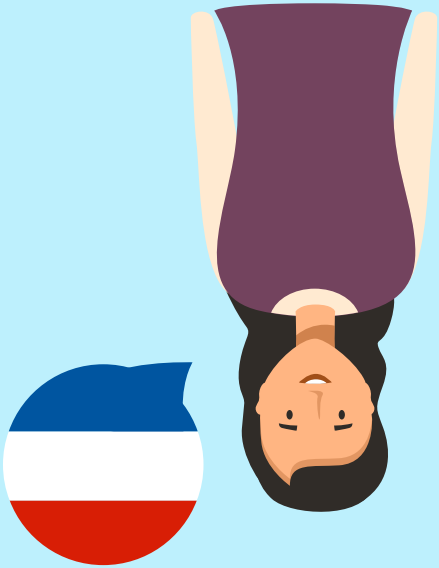

Hoe maak jij tijd voor je hobby's en interesses?

.**1** Ik ben lid van een club of vereniging.

2 Ik doe het samen met een vriend / familielid.

3 Ik doe het na werk / school.

4 Ik heb er een vaste dag in de week voor gekozen.

Gebruik drie woorden om jouw interesses te beschrijven. Denk aan: kunst, gebouwen, eten, politiek, films, tv series, boeken, taal leren, geloof, muziek.

Hobby's en interesses

3

Co-funded by the European Union

Alternative Ways

Hobby's en interesses

4

Co-funded by the European Union

Alternative Ways

Hobby’s en interesses

Co-funded by the European Union

5

Alternative Ways

Bedenk iets nieuws om te proberen, bijvoorbeeld: een nieuwe sport, tekenen, schilderen, breien, wandelen, zwemmen, fietsen, een nieuwe taal leren, iets nieuws koken. Wanneer ga je het doen?

Hobby's en interesses

Co-funded by the European Union

6

Alternative Ways

Wat is de populairste sport in het land waar jij vandaan komt?

Hobby's en interesses

Co-funded by
the European Union

7

Alternative Ways

Welke klusjes vind jij leuk om te doen?

1. Iets repararen
2. Kapotte kleding maken
3. Schoonmaken
4. Het huis vervven

Hobby's en interesses

Co-funded by
the European Union

8

Alternative Ways

Wat is de meest populaire sport of hobby in je nieuwe land?

Wat zijn de voordelen van hobby's?

1 Ik leer nieuwe dingen.

2 Ik ontmoet nieuwe mensen.

3 Het is goed voor mijn gezondheid.

4 Ik vergeet mijn problemen als ik bezig ben.

5 Ik word steeds beter in iets..

Hoe weet je waar je een nieuwe activiteit of hobby kunt proberen?

1 Ik kijk of het buurthuis iets te bieden heeft.

2 Ik vraag het aan mijn docent.

3 Ik krijg tips van andere mensen die ik ken.

4 Ik ga met iemand mee die al naar een activiteit toe gaat.

Hobby's en interesses

9

Co-funded by the European Union

Alternative Ways

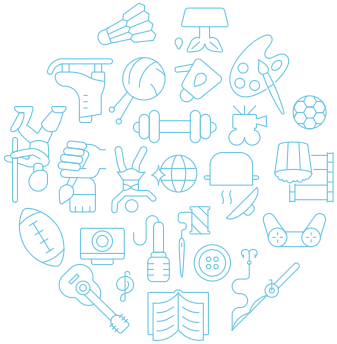

Hobby's en interesses

10

Co-funded by the European Union

Alternative Ways

Als je sport, ben je ...?

1 ... fit.

2 ... relaxed.

3 ... gezond.

4 ... lui.

5 ... gedisciplineerd.

Als je een goede kok bent, ben je ...?

1 ... goed in het proeven van eten!

2 ... goed in mensen gelukkig maken!

3 ... goed in boodschappen doen!

4 ...goed in schilderen!

Hobby's en interesses

Co-funded by the European Union

Alternative Ways

Hobby's en interesses

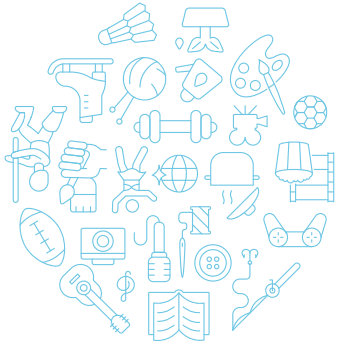

Co-funded by the European Union

Alternative Ways

Hobby's en interesses

Co-funded by
the European Union

Alternative Ways

Hobby's en interesses

Co-funded by
the European Union

Alternative Ways

Hobby's en interesses

Co-funded by
the European Union

Alternative Ways

Hobby's en interesses

Co-funded by
the European Union

Alternative Ways

Je bent ziek en kan niet naar school of je werk. Wat doe je?

1 Ik ga naar bed en doe niks.

2 Ik stuur een berichtje of bel mijn baas/manager.

3 Ik neem een paracetamol en ga naar school/werk.

4 Ik ga naar mijn huisarts.

Wat doe je als je stress hebt?

1 Ik ga naar bed.

2 Ik praat met iemand.

3 Ik weet niet wat ik moet doen.

4 Ik huil en schreeuw.

5 Ik ga iets doen, bijvoorbeeld wandelen.

Co-funded by the European Union

2

Alternative Ways

Lichaam en gezondheid

Co-funded by the European Union

1

Alternative Ways

Lichaam en gezondheid

Lichaam en gezondheid

Co-funded by the European Union

3

Alternative Ways

Lichaam en gezondheid

Co-funded by the European Union

4a

Alternative Ways

Hoe maak je een afspraak met een arts?

Laat je zorgpas zien. Waarvoor gebruik je je zorgpas?

Wat wordt door je verzekering betaald?

1 Medicijnen

2 Huisarts

3 Operaties

4 Tandarts

5 Psycholoog

6 Nieuwe bril

7 Nagelsalon

Hoeveel betaal je voor je zorgverzekering?

Licham en gezondheid

4b

Co-funded by the European Union

Alternative Ways

Licham en gezondheid

4c

Co-funded by the European Union

Alternative Ways

Lichaam en gezondheid

Co-funded by the European Union

5a

Alternative Ways

Lichaam en gezondheid

Co-funded by the European Union

5b

Alternative Ways

Laat op je telefoon een foto zien van iets dat gezond is om te eten of te drinken.

Laat een oefening zien die helpt gezond te blijven.

Wat doe je als je ziek bent en vragen hebt ?

1 Ik ga naar mijn huisarts.

2 Ik kijk op Tiktok.

3 Ik ga naar de apotheek.

4 Ik stel de vragen aan mijn buurmaan.

5 Ik zoek op internet.

6 Ik vraag het aan iemand in de kerk/moskee. .

Wat doe jij om gezond te blijven?

1 Ik wandel.

2 Ik fiets .

3 Ik doe aan sport.

4 Ik eet fruit en groenten .

5 Ik drink water.

6 Ik rook.

7 Ik praat over mijn problemen.

Co-funded by the European Union

6

Alternative Ways

Lichaam en gezondheid

Co-funded by the European Union

5c

Alternative Ways

Lichaam en gezondheid

Wat gebeurt er als je vaak stress hebt?

1 Dan voel ik me minder gezond.

2 Dan slaap ik steeds slechter.

3 Dan is mijn concentratie slecht .

4 Dan ga ik veel eten.

Je bent ziek. Wat moet je doen als je niet naar school of werk kunt gaan? Laat zien wat je zegt of schrijft.

Licham en gezondheid

7

Co-funded by the European Union

Licham en gezondheid

8

Co-funded by the European Union

Wanneer bel je 112 (het alarmnummer)?

1 Als je hoofdpijn hebt.

2 Als je ziet dat iemand heel erg ziek is.

3 Als je brand ziet.

4 Als je je been breekt.

5 Als iemand je portemonnee gestolen heeft.

Welk nummer bel je als meteen een dokter, de brandweer of politie nodig hebt?

Co-funded by the European Union

9a

Alternative Ways

Lichaam en gezondheid

Co-funded by the European Union

9b

Alternative Ways

Lichaam en gezondheid

Hoe heet jouw huisarts? En hoe ga je naar de huisarts? Met de fiets, bus, tram, auto of lopend?

Wanneer ga je naar de tandarts?

1 Ik ga 1 keer per jaar voor controle.

2 Ik ga 2 keer per jaar voor controle.

3 Ik ga alleen als ik kiespijn heb.

4 Ik ga nooit.

5 Ik ga als mijn tanden heel vies zijn.

Co-funded by the European Union

10

Alternative Ways

Lichaam en gezondheid

Co-funded by the European Union

11

Alternative Ways

Lichaam en gezondheid

Lichaam en gezondheid

Co-funded by
the European Union

12

Alternative Ways

Wat is een huisartsenpost? Wanneer bel je de huisartsenpost?

Lichaam en gezondheid

Co-funded by
the European Union

13

Alternative Ways

Heb jij een aanvullende zorgverzekering?
Waarom wel/niet?

Lichaam en gezondheid

Co-funded by
the European Union

Alternative Ways

Lichaam en gezondheid

Co-funded by
the European Union

Alternative Ways

Lichaam en gezondheid

Co-funded by
the European Union

Alternative Ways

Lichaam en gezondheid

Co-funded by
the European Union

Alternative Ways

Wat doe je als je mensen op jouw werk voor het eerst ontmoet?

Kijk naar de plaatjes bij opdracht 2.

Wat doe je als je vrijwilligerswerk zoekt?

1 Ik ga ergens heen en vraag of ze werk voor me hebben.

2 Ik vraag mijn begeleider of docent om hulp.

3 Ik ga naar de vrijwilligerscentrale.

4 Ik zoek op internet.

(Vrij)willigers)werk

1

Co-funded by the European Union

Alternative Ways

(Vrij)willigers)werk

2

Co-funded by the European Union

Alternative Ways

Ik vertel mijn naam.

Ik bel een vriend en ik
heb eigenlijk geen tijd.

(Vrij)willigers)werk

2

Co-funded by
the European Union

Alternative
Ways

(Vrij)willigers)werk

2

Co-funded by
the European Union

Alternative
Ways

(Vrijwilligers)werk

Co-funded by
the European Union

2

Alternative Ways

(Vrijwilligers)werk

Co-funded by
the European Union

2

Alternative Ways

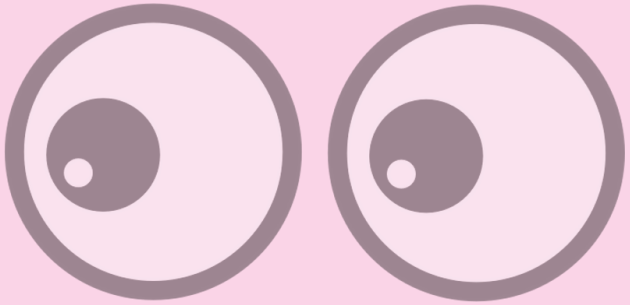

Ik maak oogcontact.

Ik lach en ben
vriendelijk.

(Vrijwilligers)werk

2

Co-funded by the European Union

Alternative Ways

(Vrijwilligers)werk

2

Co-funded by the European Union

Alternative Ways

Ik vraag hoe gaat het en wat voor werk iemand doet.

Ik geef geen hand maar groet iemand op een andere manier.

(Vrijwilligers)werk

2

Co-funded by the European Union

Alternative Ways

(Vrijwilligers)werk

2

Co-funded by the European Union

Alternative Ways

Ik geef een hand.

Ik heb geen kauwgum
in mijn mond.

(Vrijwilligers)werk

2

Co-funded by the European Union

Alternative Ways

(Vrijwilligers)werk

2

Co-funded by the European Union

Alternative Ways

Ik ben een beetje zenuwachtig en praat weinig.

Ik moet gapen.

Wat is een CV?

1 Een soort brief met mijn opleidingen en mijn werkervaring.

.**3** Een soort brief waarin mijn hobby's en interesses staan..

4 Een soort brief met informatie over mijn familie.

5 Een verhaal over mijn leven.

Je wil op een baan solliciteren en hebt een CV nodig. Wat doe je?

1 Ik zoek hulp.

2 Ik solliciteer niet.

3 Ik weet hoe ik een CV moet maken.

(Vrij)willigers)werk

3

Co-funded by the European Union

Alternative Ways

(Vrij)willigers)werk

4

Co-funded by the European Union

Alternative Ways

Waar zou je graag vrijwilligerswerk willen doen?

1 In een kerk of moskee.

2 Op een plek waar veel oudere mensen komen.

3 In een tuin.

4 Op mijn school of de school van mijn kinderen.

5 In een buurthuis.

6 In een supermarkt.

Je wil een baan, of van baan veranderen.
Wat doe je?

1 Ik zoek hulp bij mijn begeleider, docent of vriend.

2 Ik weet waar ik online werk kan vinden.

3 Ik gebruik mijn netwerk.

4 Ik wacht tot iemand me een baan aanbiedt.

(Vrij)willigers)werk

6a

Co-funded by the European Union

Alternative Ways

(Vrij)willigers)werk

5

Co-funded by the European Union

Alternative Ways

Noem drie activiteiten die je als vrijwilliger kan doen.

Welke eerste stap wil je zetten om werk te vinden?

1 Ik vraaghulp bij mijn kerk of moskee.

2 Ik vraag hulp bij mijn school of de school van mijn kinderen.

3 Ik vraag mijn docent of begeleider om hulp.

4 Ik ga op zoek naar een organisatie die me kan helpen.

(Vrijwilligers)werk

6b

Co-funded by the European Union

Alternative Ways

(Vrijwilligers)werk

6c

Co-funded by the European Union

Alternative Ways

Je krijgt een contract en moet je handtekening zetten, maar je begrijpt niet wat erin staat. Wat doe je?

1 Ik zet mijn handtekening eronder. Ik vertrouw mijn manager.

2 Ik neem eerst het contract mee naar huis. Ik vraag hulp of vertaal de tekst met een app.

3 Ik vraag mijn baas/manager kort te vertellen wat in het contract staat

.**4** Ik zoek hulp bij een organisatie, bijvoorbeeld een vakbond of het Juridisch Loket.

Je hebt al een paar maanden werk maar je hebt geen contract.. Wat doe je?

1 Ik ga met de persoon praten die me aangenomen heeft.

2 Ik ga met mijn baas/manager praten .

3 Ik werk door en hoop dat het contract snel komt.

4 Ik ga niet meer naar mijn werk.

8

Co-funded by the European Union

Alternative Ways

(Vrijwilligers)werk

7

Co-funded by the European Union

Alternative Ways

(Vrijwilligers)werk

Op welke plekken werken vrijwilligers in jouw land?

1 Kerk of moskee

2 School

3 Ziekenhuis

4 Opvang voor daklozen en arme mensen

Welke vaardigheden kan je gebruiken in vrijwilligerswerk?

1 Koken

2 Schoonmaken

3 Mensen helpen

4 Lesgeven in mijn eigen taal

5 Klussen

6 Praten met mensen

7 Tuinieren

8 Autorijden

(Vrij)willigers)werk

9

Co-funded by the European Union

Alternative Ways

(Vrij)willigers)werk

10

Co-funded by the European Union

Alternative Ways

Wat is een vakbond?

1 Een organisatie die opkomt voor de rechten en belangen van werknemers.

2 Een organisatie die opkomt voor de rechten van werkgevers.

3 Een organisatie die samen met werkgevers afspraken maakt over bijvoorbeeld het werk, salaris, pauzes.

4 Een organisatie die mij helpt als ik problemen op mijn werk heb.

5 Een organisatie die mijn salaris betaalt.

Wat is een contract of arbeidsovereenkomst?

1 In een contract staan de afspraken over je werk.

2 Hoeveel je werkt, staat in je contract.

3 Je salaris staat in je contract.

4 Je vakanties staan in je contract.

5 In je contract staat hoeveel pauze je hebt en wanneer.

(Vrijwilligers)werk

11

Co-funded by the European Union

Alternative Ways

(Vrijwilligers)werk

12

Co-funded by the European Union

Alternative Ways

Wat is er in jouw contract geregeld? Bijvoorbeeld over wat er gebeurt als je ziek bent, of als je op vakantie wil ...

Wie kan je om hulp vragen als je een probleem hebt met je werk?

1 Ik stop met mijn werk.

2 Ik praat met mijn manager.

3 Ik praat met mijn collega's.

4 Ik ga naar een vakbond of Juridisch Loket..

(Vrij)willigers)werk

13

Co-funded by the European Union

Alternative Ways

(Vrij)willigers)werk

14

Co-funded by the European Union

Alternative Ways

Waar vind je informatie over je rechten als vrijwilliger ?

1 Ik vraag het aan mijn docent of begeleider.

2 Ik vraag het aan de contactpersoon bij de organisatie.

Wat is vrijwilligerswerk?

1 je doet het in je vrije tijd.

2 Het is een hobby.

3 Je hoeft niet aanwezig te zijn.

4 Je helpt anderen.

5 Je wordt niet betaald.

(Vrijwilligers)werk

15

Co-funded by the European Union

Alternative Ways

(Vrijwilligers)werk

16

Co-funded by the European Union

Alternative Ways

Wat zijn de voordelen van vrijwilligerswerk doen?

1 Ik leer nieuwe vaardigheden.

2 Ik ontmoet nieuwe mensen.

3 Ik kan beter betaald werk vinden.

4 Ik kan de taal beter leren.

5 Ik doe iets wat goed is voor anderen of de natuur.

(Vrijwilligers)werk

Co-funded by the European Union

(Vrijwilligers)werk

Co-funded by the European Union

(Vrijwilligers)werk

Co-funded by
the European Union

Alternative Ways

(Vrijwilligers)werk

Co-funded by
the European Union

Alternative Ways

(Vrijwilligers)werk

Co-funded by
the European Union

Alternative Ways

(Vrijwilligers)werk

Co-funded by
the European Union

Alternative Ways

Hoe oefen je Nederlands buiten de les?

1 Niet.

2 Ik kijk Nederlandse tv.

3 Ik leer en oefen thuis.

4 Ik praat zoveel mogelijk met mensen.

Iemand vraagt je naar de weg. Jouw reactie is:

1 Sorry, ik spreek geen Nederlands.

2 Ik begrijp de vraag, maar vind het moeilijk om antwoord te geven.

3 Ik begrijp de vraag en kan iemand verder helpen.

Taalvaardigheden

1

Co-funded by the European Union

Alternative Ways

Taalvaardigheden

2

Co-funded by the European Union

Alternative Ways

Welk taalniveau heb je nodig om te werken?

1 Dat hangt van het werk af.

2 Soms hoef ik alleen maar een beetje Nederlands te kunnen spreken..

3 Ik moet perfect Nederlands spreken .

4 Ik moet perfect Nederlands kunnen lezen en schrijven.

Wat doe je als je naar een vergadering of overleg moet gaan?

1 Daar ga ik niet heen.

2 Ik gebruik een app om te vertalen.

3 Ik ga wel, maar ik begrijp weinig.

4 Ik ga en doe mijn best om mee te praten.

Taalvaardigheden

3

Co-funded by the European Union

Alternative Ways

Taalvaardigheden

4

Co-funded by the European Union

Alternative Ways

Hoe leer je Nederlandse spreekwoorden en uitdrukkingen?

1 Als ik iets hoor, vraag ik de betekenis.

2 Ik kijk in een woordenboek.

3 Ik probeer zelf ook spreekwoorden te gebruiken.

Hoe kun je laten zien wat jouw taalniveau is bij een sollicitatie?

1 Met een diploma of certificaat.

2 Ik laat het merken tijdens het gesprek.

3 Met een brief van mijn docent.

Taalvaardigheden

5

Co-funded by the European Union

Alternative Ways

Taalvaardigheden

6

Co-funded by the European Union

Alternative Ways

Hoe leer je Nederlandse liedjes?

1 Ik luister naar liedjes via YouTube ,Spotify en social media.

2 Ik vraag om tips aan mijn docent of begeleider.

3 Ik kijk naar muziekprogramma's op tv.

4 Ik ga naar concerten met Nederlandse muziek.

Taalvaardigheden

Co-funded by the European Union

Taalvaardigheden

Co-funded by the European Union

Taalvaardigheden

Co-funded by
the European Union

Alternative Ways

Taalvaardigheden

Co-funded by
the European Union

Alternative Ways

Taalvaardigheden

Co-funded by
the European Union

Alternative Ways

Taalvaardigheden

Co-funded by
the European Union

Alternative Ways

Hoe volg jij het nieuws?

1 Niet. Ik vind het nieuws niet belangrijk.

2 Ik volg het nieuws in mijn eigen taal of in een andere taal die ik goed begrijp.

3 Ik volg het nieuws via sociale media.

4 Ik probeer het nieuws in het Nederlands te volgen.

Je moet online een afspraak maken met bijvoorbeeld de huisarts, tandarts of je begeleider. Hoe doe je dit?

1 Ik weet hoe ik dit online moet doen.

2 Ik heb hier hulp bij nodig. Ik vraag hulp.

3 Ik maak geen afspraak.

Digitale vaardigheden en media

1

Co-funded by the European Union

Alternative Ways

Digitale vaardigheden en media

2

Co-funded by the European Union

Alternative Ways

Digitale vaardigheden en media

3

Co-funded by the European Union

Alternative Ways

Digitale vaardigheden en media

4

Co-funded by the European Union

Alternative Ways

Waar kan je het nieuws lezen of zien?
Geef twee voorbeelden.

Hoe vind je een bibliotheek?

1 Ik vind het adres via Google.

2 Ik vraag het aan mijn docent of begeleider.

3 Ik vraag het aan een kennis of vriend.

Hoe weet je of informatie waar is?

1 Ik kan het navragen bij mijn docent of begeleider.

2 Ik ga verschillende websites en kranten vergelijken.

3 Ik het aan mensen die ik vertrouw vragen.

Wat kun je doen in een bibliotheek?

1 Ik kan er boeken lenen.

2 Ik kan er films lenen.

3 Ik kan er tijdschriften en kranten lezen.

4 Ik kan er boeken kopen.

5 Ik kan oefenen met taal en op de computer.

Digitale vaardigheden en media

5

Co-funded by the European Union

Alternative Ways

Digitale vaardigheden en media

6

Co-funded by the European Union

Alternative Ways

Digitale vaardigheden en media

Co-funded by
the European Union

Alternative Ways

Digitale vaardigheden en media

Co-funded by
the European Union

Alternative Ways

Digitale vaardigheden en media

Co-funded by
the European Union

Alternative Ways

Digitale vaardigheden en media

Co-funded by
the European Union

Alternative Ways

Je wilt ergens heen, maar je weet niet hoe je er moet komen?

1 Ik gebruik Google Maps.

2 Ik vraag mensen de weg.

3 Ik vraag iemand me erheen te brengen.

Je moet naar een plek aan de andere kant van jouw woonplaats. Hoe ga je erheen?

1 Met het openbaar vervoer.

2 Ik vraag een vriend of familielid om me erheen te brengen.

3 Ik loop.

4 Ik fiets erheen.

5 Ik ga niet.

Vervoer

2

Co-funded by the European Union

Alternative Ways

Vervoer

1

Co-funded by the European Union

Alternative Ways

Wat voor openbaar vervoer heb je in jouw woonplaats? Denk aan tram, bus, trein, boot, pont, metro....

Hoe leer je je nieuwe buurt kennen ?

1 Ik loop rond.

2 Ik vraag mijn buren waar de belangrijke plekken zijn.

3 Ik probeer de adressen van belangrijke plaatsen te onthouden.

4 Ik maak foto's van interessante plekken.

5 Ik neem steeds andere routes.

Vervoer

3

Co-funded by the European Union

Alternative Ways

Vervoer

4

Co-funded by the European Union

Alternative Ways

Vervoer

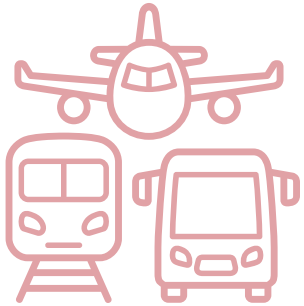

Co-funded by the European Union

5a

Alternative Ways

Hoe kom je aan een OV-chipkaart?

Vervoer

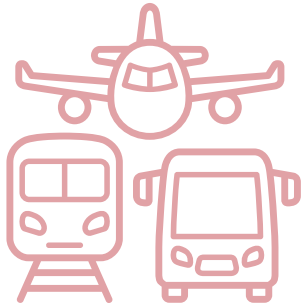

Co-funded by the European Union

5b

Alternative Ways

Laat je OV-chipkaart eens zien. Heb je altijd een OV-chipkaart nodig in het openbaar vervoer?

Hoe kom je aan een rijbewijs?

1 Ik kan het rijbewijs gebruiken dat ik al had in het land waar ik vandaan kom.

2 Ik heb geen rijbewijs nodig.

3 Ik moet een theorie-examen halen .

4 Ik moet een praktijkexamen halen.

Wat zijn de regels als je op een fiets rijdt?

1 Ik moet een helm dragen.

2 Ik moet op de snelweg rijden.

3 Ik moet aan de rechterkant van de straat rijden .

4 Ik moet eerst een examen halen.

Vervoer

7

Co-funded by the European Union

Alternative Ways

Vervoer

6

Co-funded by the European Union

Alternative Ways

Vervoer

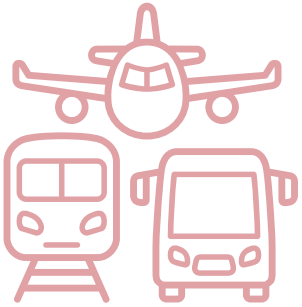

Co-funded by
the European Union

Alternative Ways

Vervoer

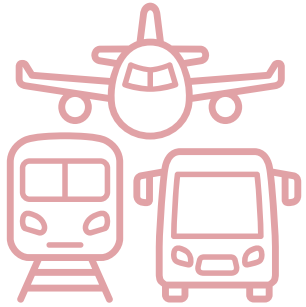

Co-funded by
the European Union

Alternative Ways

Vervoer

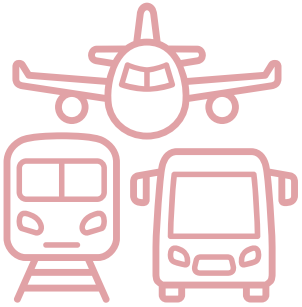

Co-funded by
the European Union

Alternative Ways

Vervoer

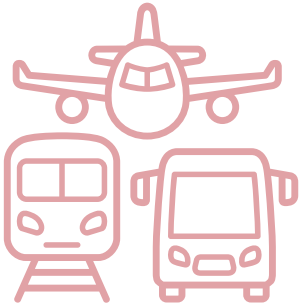

Co-funded by
the European Union

Alternative Ways

Vervoer
Hobby's en interesses
Thuis, familie en vrienden
Digitale vaardigheden
en
media
Taal/vaardigheden
Vrijwilligers)werk
Lichaam en gezondheid